

# Consiliul Judetean Bihor

**8 cereri de  
finantare depuse  
in 2023**

**Valoare totala:  
193,3 mil. EURO**

BH

BN

CJ

MM

SJ

SM

**Regio**  
2021-2027  
NORD-VEST

# Consiliul Judetean Bihor

– **7 contracte de  
finantare semnate**

– **Valoare totala:  
174,8 mil. EURO**

BH

BN

CJ

MM

SJ

SM



**Construirea și  
reabilitarea legăturilor  
rutiere secundare către  
rețeaua rutieră și  
nodurile Ten-T din  
judetul Bihor**

**Contract de finanțare nr.**

**2/29.11.2023**

- Valoare totala proiect:  
632.671.791,15 Lei/  
127.457.147,98 Euro
- 6 Trasee
- 45,71 km drumuri modernizate  
si reabilitate
- 27,83 km drumuri noi
- Centurile Osorhei, Santandrei,  
Nojorid si Biharia, Biharia-  
Paleu
- Drumuri reabilitate Osorhei-  
Copacel, Salonta-Tinca
- Modernizare Padis-Ic Ponor



# Proiecte finanțate prin Programul Regional Nord - Vest 2021 - 2027

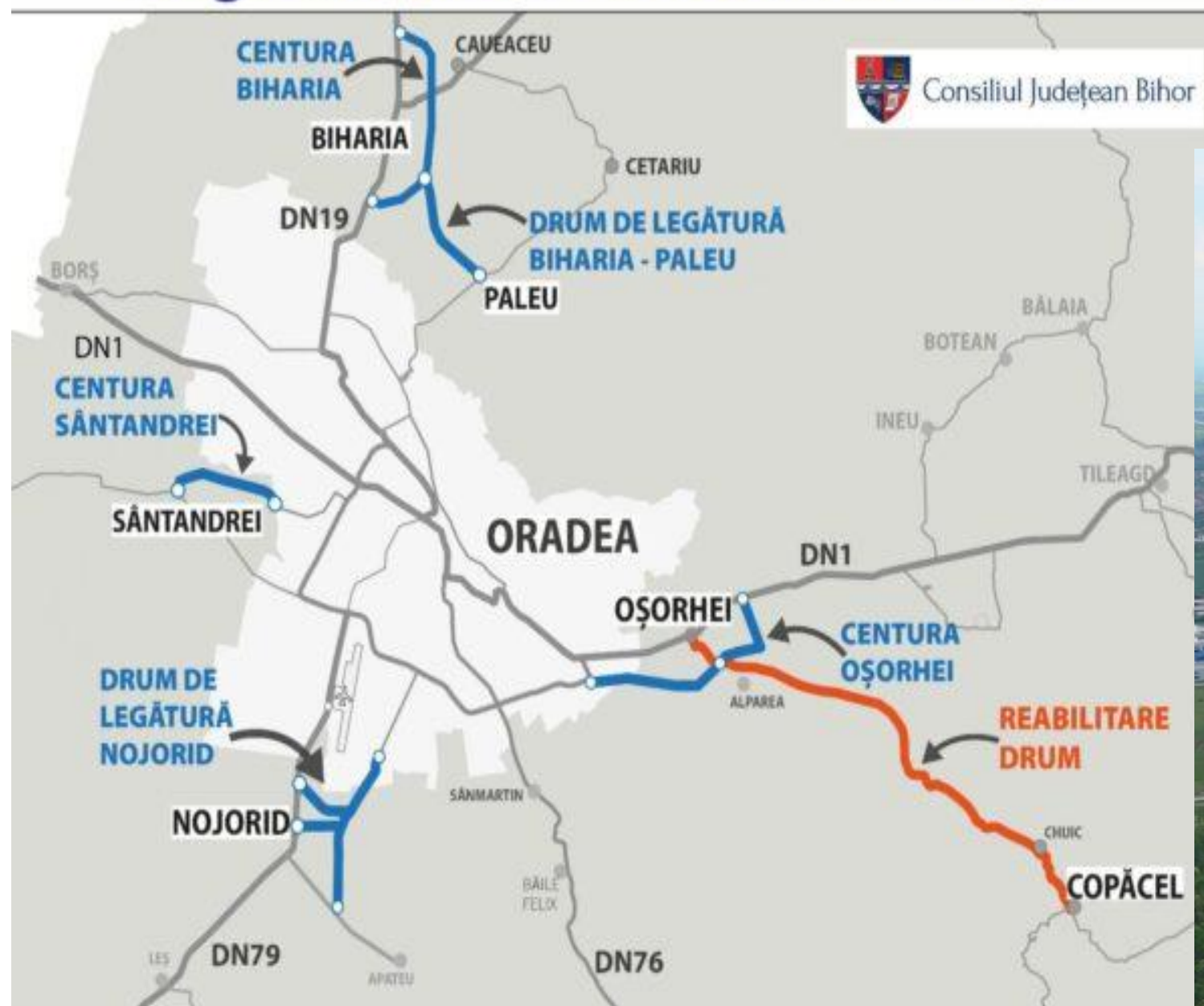



# REABILITARE DRUM SALONTA - TINCA





# DRUM MONTAN: PADIȘ - IC PONOR



**Creșterea eficienței  
energetice și  
reabilitarea clădirii  
situate în Oradea  
Strada Republicii  
nr.35**

**Contract de finanțare nr.**

**5/05.02.2024**

- Valoare totala proiect:  
48.059.810,97 Lei/  
9.682.060,31 Euro
- Masuri de crestere a  
eficientei energetice a  
cladirii situate pe str.  
Republicii nr.35, Municipiul  
Oradea, judetul Bihor
- 3557 mp utili incalziti reabilitati.







# **Parcul de specializare inteligentă Aleșd**

**Contract de finanțare nr.**

**19/09.04.2024**

- Valoare totala proiect:  
22.518.818,26 Lei/  
4.536.608,70 Euro
- Suprafata totala: 86.559 mp
- Număr loturi: 11
- Suprafață parcelă:  
min. 3455 m<sup>2</sup>- max. 15.657 m<sup>2</sup>
- Buget pre-rezervat pentru  
rezidenti: 3.770.250,86 euro



# Parcul de specializare inteligentă ALEȘD (86.559 mp)

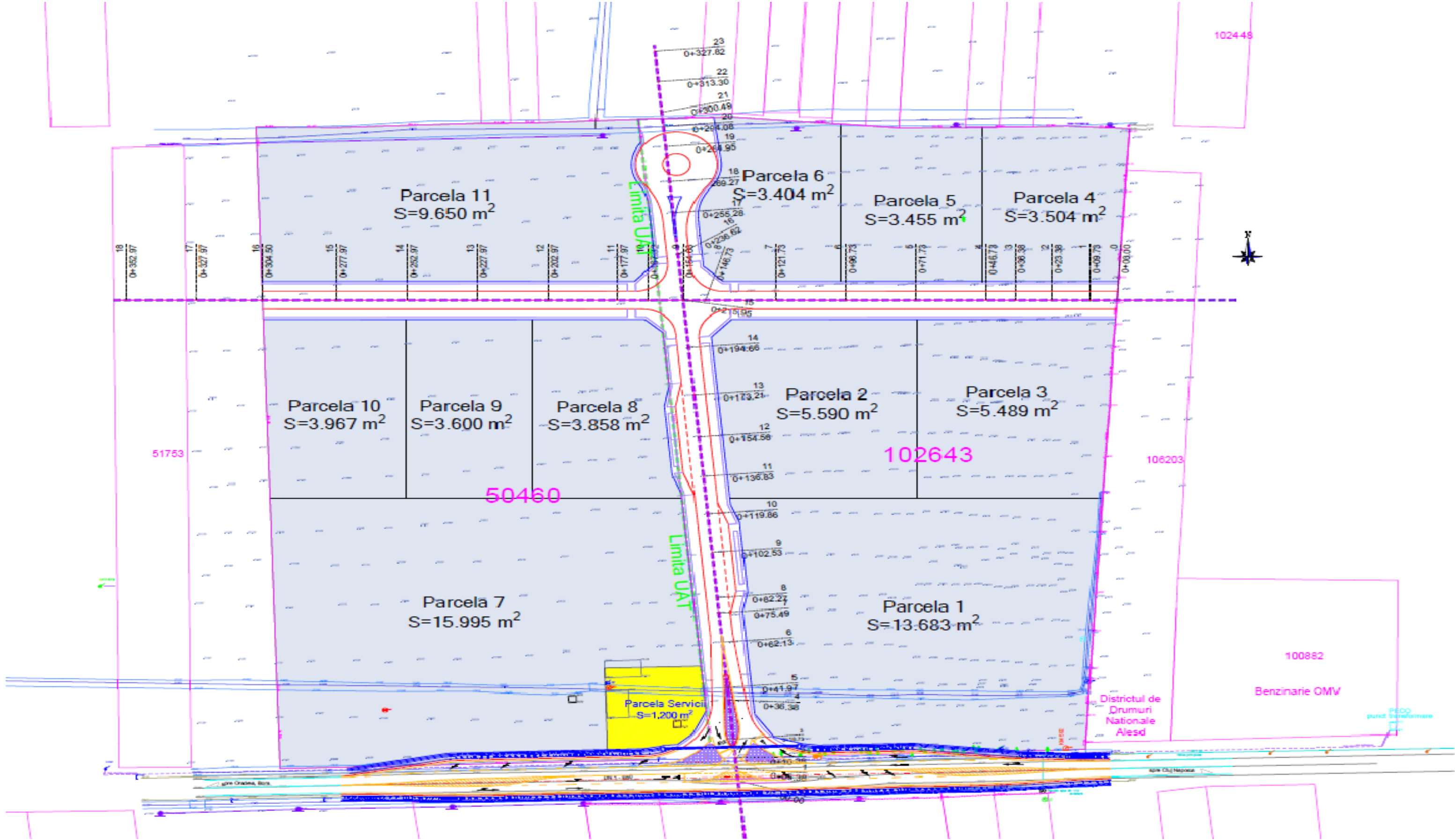



**Amenajare**  
**intersecție denivelată**  
**între DJ 767M și DC**  
**44 în vederea**  
**creșterii siguranței**  
**traficului**  
**Contract de finanțare nr.**  
**24/22.04.2024**

- Valoare totala proiect:  
62.204.155,51 Lei/  
12.531.559,60 Euro

- Creșterea siguranței traficului auto pe DJ 767M, prin realizarea unui pasaj supratecan pe o lungime totala de 402m și refacerea intersecției giratorii la nivel cu drumurile laterale secundare





**leșire  
spre Cluj**

**Pasaj  
denivelat**

**DN 1**

**Oșorhei**

**Centura  
Oșorhei**



# Parcul de specializare inteligentă Beiuș

- **Contract de finantare**  
**semnat -**

- Valoare totala proiect:  
44.129.430,63 Lei/  
8.890.251,55 Euro
- Suprafata totala: 175.183 mp
- Numar loturi: 16
- Suprafata parcela:  
min. 4108 m<sup>2</sup>- max. 25.952 m<sup>2</sup>
- Buget pre-rezervat pentru  
rezidenti:  
4.277.978,47 euro





# PARC DE SPECIALIZARE INTELIGENTA BEIUȘ - JUDEȚUL BIHOR

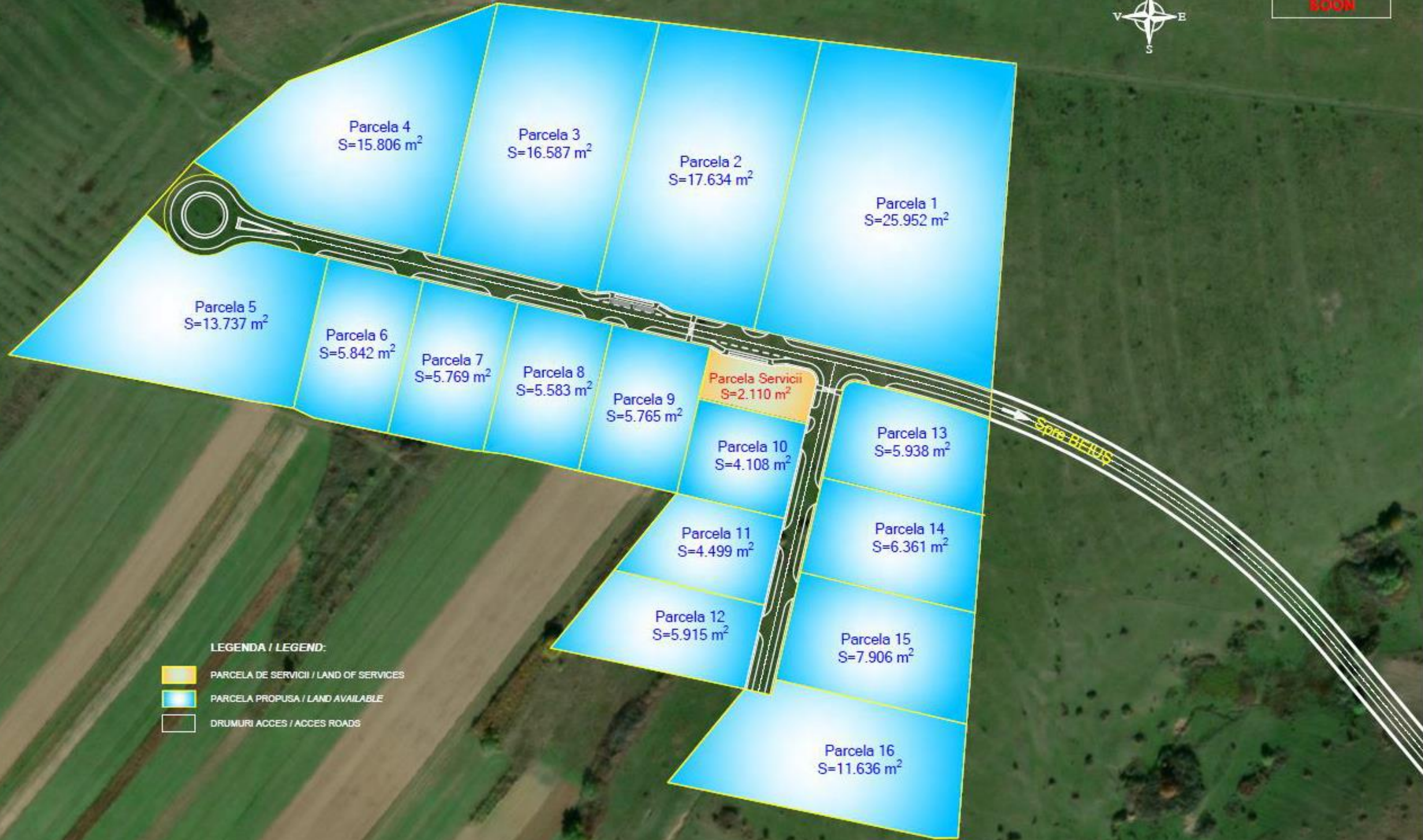

ÎN CURÂND /  
SOON



## LEGENDA / LEGEND:

-  PARCELA DE SERVICII / LAND OF SERVICES
-  PARCELA PROPUSA / LAND AVAILABLE
-  DRUMURI ACCES / ACCES ROADS



# **Parcul de specializare inteligentă Marghita**

**- Contract de finantare**

**semnat -**

- Valoare totala proiect:  
30.715.706,32 Lei/  
6.187.941,96 Euro
- Suprafata totala - 114.900 mp
- Numar loturi: 9
- Suprafata parcela:  
min. 3451 m<sup>2</sup>- max. 24.557 m<sup>2</sup>
- Buget pre-rezervat pentru rezidenti:  
4.202.127,07 euro



# PARC DE SPECIALIZARE INTELIGENTA MARGHITA - JUDEȚUL BIHOR

IN CURÂND / SOON

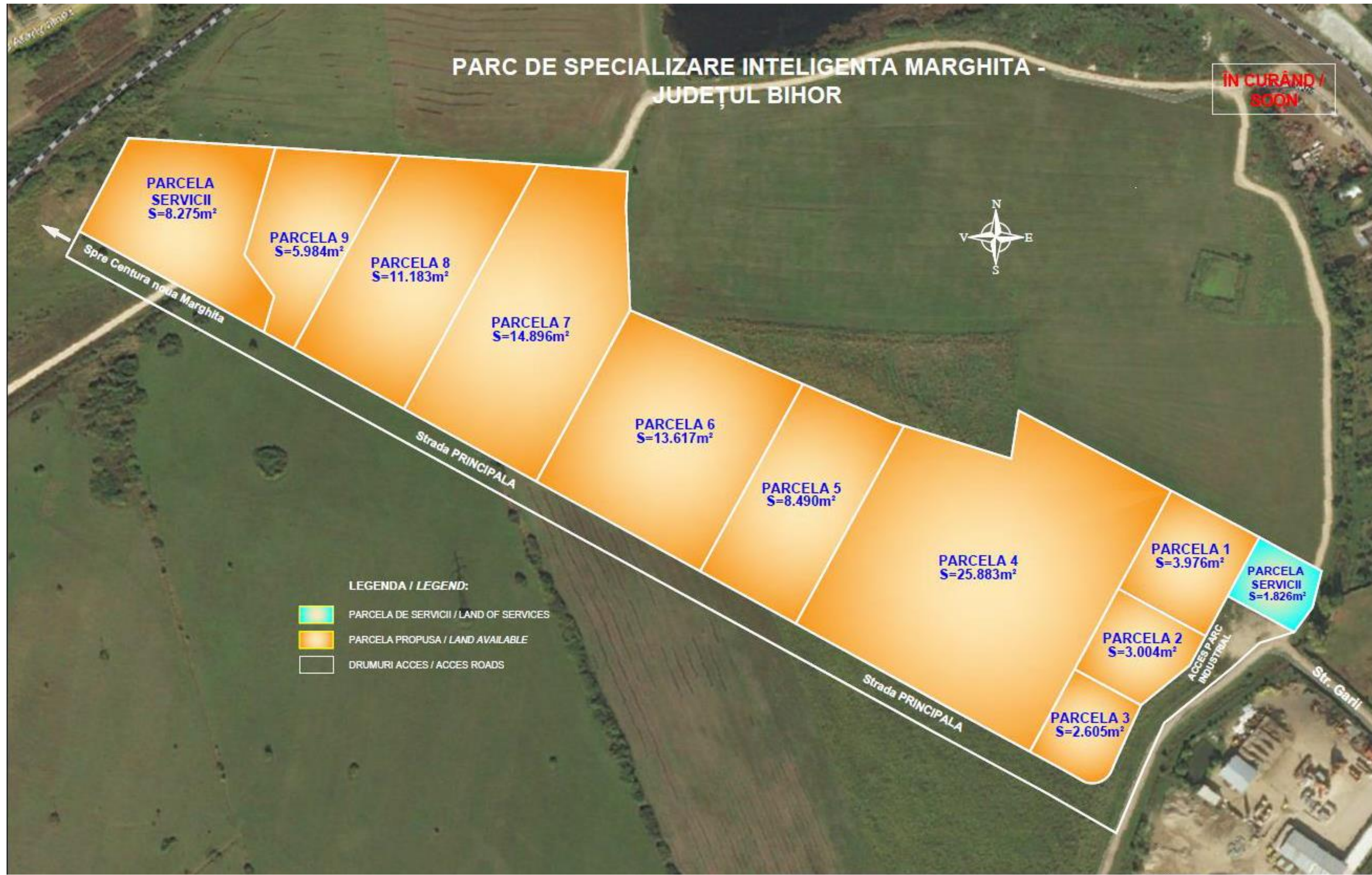



# Parcul de specializare inteligentă Ștei

- **Contract de finantare  
semnat -**

- Valoare totala proiect  
27.718.460,52 Lei/  
5.584.121,14 Euro
- Suprafata totala - 138.883 mp
- Numar loturi: 25
- Suprafata parcela:  
min. 1772m<sup>2</sup> - max. 8890 m<sup>2</sup>
- Buget pre-rezervat pentru  
rezidenti:  
4.349.595,53 euro



# PARC DE SPECIALIZARE INTELIGENTA ȘTEI - JUDEȚUL BIHOR

IN CURÂND / SOON





**Implementare soluții  
de creștere a  
siguranței traficului  
pe rețeaua de  
drumuri județene  
din Județul Bihor**

**- În curs de contractare -**

- Valoare totala proiect  
91.933.101,47 Lei/  
18.520.710,23 Euro
- Cresterea sigurantei traficului  
auto pe DJ 797H, prin  
realizarea unui pasaj subteran  
pe o lungime de 191 m si a unei  
intersectii la nivel cu sens  
giratoriu
- Amenajarea a 144 treceri  
pietonale iluminate LED pe  
drumurile județene









# Date de contact

## TELEFON

0259410181

## ADRESĂ

str.Parcul Traian nr. 5, loc.Oradea  
judet Bihor

## EMAIL

proiectecjbihor@gmail.com

## WEB

[www.cjbihor.com](http://www.cjbihor.com)