



Cofinanțat de
Uniunea Europeană



PROGRAMUL REGIONAL NORD-VEST 2021-2027

Apelul de proiecte PRNV/2024/132.A.2/1



**Sprrijinirea dezvoltării
unor investiții inițiale
ale unor IMM-uri în
cadrul parcurilor de
specializare inteligentă**

BH BN CJ MM SJ SM

www.regionordvest.ro | www.nord-vest.ro

Autoritatea de Management pentru Programul Regional Nord-Vest 2021-2027
Calea Dorobanților nr. 3, Cluj-Napoca, Cluj, Cod poștal: 400118
Tel: 00-40-264-431550, E-mail: secretariat@nord-vest.ro



**Scanați codul QR pentru a descărca
Ghidul Solicitantului 132.A.2**

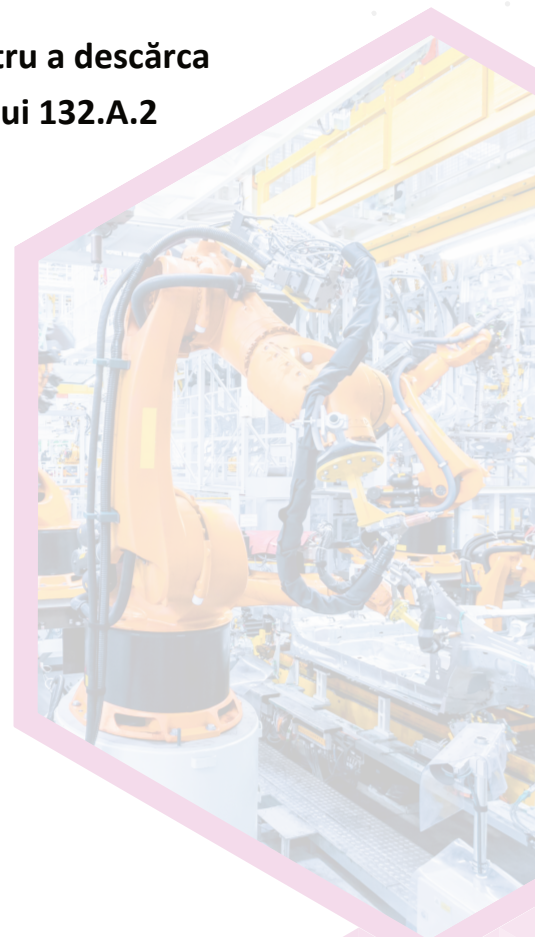

APELUL DE PROIECTE 132.A.2 DIN CADRUL PROGRAMULUI REGIONAL NORD-VEST 2021-2027 (REGIO NORD-VEST)

Prezentare generală

OBIECTIVUL DE POLITICĂ 1

O Europă mai competitivă și mai inteligentă, prin promovarea unei transformări economice inovatoare și inteligente și a conectivității TIC regionale

PRIORITATEA 1

O regiune competitivă prin inovare, digitalizare și întreprinderi dinamice

OBIECTIVUL SPECIFIC

Intensificarea creșterii durabile și a competitivității IMM-urilor și crearea de locuri de muncă în cadrul IMM-urilor, inclusiv prin investiții productive

ACȚIUNEA

Sprijinirea ecosistemului antreprenorial regional, încurajarea dezvoltării diferitelor forme specifice de antreprenariat

NIVEL ADMINISTRATIV

URBAN și RURAL

SOLICITANȚI ELIGIBILI

Societățile constituite în baza Legii nr. 31/1990, care îndeplinesc cumulativ următoarele condiții

- se încadrează în categoria IMM-urilor
- este societate înregistrată în Regiunea de Dezvoltare Nord-Vest
- au desfășurat activitate pe o perioadă corespunzătoare cel puțin unui an fiscal anterior depunerii cererii de finanțare și
- **au semnat un contract de concesiune, sub condiție suspensivă**, pentru una sau mai multe parcele de teren în cadrul unui parc de specializare inteligentă din Regiunea de Dezvoltare Nord-Vest.

Solicitantul este societate înregistrată în Regiunea de Dezvoltare Nord-Vest (punct de lucru/sediu social în cadrul parcului de specializare inteligentă) cel târziu la momentul finalizării investiției sau, în situația în care finalizarea investiției survine anterior momentului primei plăți, cel puțin la momentul primei plăți a ajutorului și se încadrează în categoria IMM. Calitatea de IMM trebuie să existe la data acordării ajutorului.

ATENȚIE!

Criteriul cu privire la încadrarea în categoria de IMM nu este obligatoriu a se menține pe perioada de implementare și durabilitate a investiției.

FINANȚARE

ALOCARE TOTALĂ

49.507.054,25 EURO

ALOCARE DIN FEDR

42.080.996,00 EURO

COFINANȚARE NAȚIONALĂ

7.426.058,25 EURO

VALOARE MINIMĂ FINANȚARE NERAMBURSABILĂ

200.001 EURO

VALOARE MAXIMĂ FINANȚARE NERAMBURSABILĂ

2.500.000 EURO

RATĂ COFINANȚARE ACORDATĂ

Activitate	Județul	Rată cofinanțare acordată % din cheltuieli eligibile (85% FEDR+15% BS)	Rată cofinanțare solicitant % din cheltuieli eligibile
Întreprinderi mijlocii	Bihor Cluj	50%	50%
	Bistrița-Năsăud Maramureș Satu Mare Sălaj	60%	40%
Întreprinderi mici și microîntreprinderi	Bihor Cluj	60%	40%
	Bistrița-Năsăud Maramureș Satu Mare Sălaj	70%	30%

TIPUL DE APEL

NECOMPETITIV, CU DEPUNERE CONTINUĂ ȘI CU TERMEN LIMITĂ DE DEPUNERE

PERIOADA DE DEPUNERE

8 APRILIE 2023 ORA 10:00 - 8 OCTOMBRIE 2025, ORA 10:00

ACTIVITĂȚI ELIGIBILE

A. ACTIVITĂȚI ELIGIBILE OBLIGATORII

I. Activități de investiții;

1. Construire spații de producție/prestare de servicii, inclusiv utilitățile generale aferente
2. Activități cu achiziționarea de utilaje, echipamente tehnologice și funcționale care necesită montaj, achiziționarea utilajelor și echipamentelor tehnologice și a celor incluse în instalațiile funcționale, achiziționarea de instalații/ echipamente specifice în scopul obținerii unei economii de energie, precum și sisteme care utilizează surse regenerabile (alternative) de energie pentru eficientizarea activităților pentru care a solicitat finanțare, pentru uz propriu, surse regenerabile (alternative) de energie: energia solară; energia eoliană; hidroenergia; biomasa; energia geotermală.
3. Activități cu achiziționarea de utilaje, echipamente tehnologice și funcționale care nu necesită montaj.
4. Activități cu achiziționarea dotări (utilaje, echipamente tehnologice și funcționale cu și fără montaj, dotări) - Cheltuieli cu achiziționarea de echipamente tehnologice, utilaje, instalații de lucru, mobilier, echipamente informatice, birotică, de natura mijloacelor fixe, respectiv care se regăsesc în Subgrupa 2.1. „Echipamente tehnologice (mașini, utilaje și instalații de lucru)”, Subgrupa 2.2. „Aparate și instalații de măsurare, control și reglare”, Clasa 2.3.6. ”Utilaje și instalații de transportat și ridicat”, sau Grupa 3 „Mobilier, aparatura birotică, sisteme de protecție a valorilor umane și materiale și alte active corporale” din Hotărârea Guvernului nr. 139/ 2004 pentru aprobarea Catalogului privind clasificarea și duratele normale de funcționare a mijloacelor fixe și care se încadrează în limita valorică aferentă mijloacelor fixe, stabilită prin reglementările legale în vigoare la data depunerii cererii de finanțare.

BH

BN

CJ

MM

SJ

SM

www.regionordvest.ro | www.nord-vest.ro

ATENȚIE!

Este obligatorie includerea în cererea de finanțare a activității I.1. și cel puțin una din activitățile I.2., I.3. sau I.4.

II. Activități de inovare

II.1 Activitățile de inovare aferente cheltuielilor eligibile de minimis sunt:

a. activități de transfer de abilități/competențe/cunoștințe de cercetare-dezvoltare: asistență tehnologică pentru inovare; consiliere și expertiză pentru validarea ideii/soluției (diagnostic pentru o afacere pentru a se accesa și implementa soluțiile tehnice inovative potrivite); consiliere pentru obținerea, protejarea și comercializarea drepturilor de proprietate industrială; activități de omologare, certificare și standardizare a produselor/ serviciilor/ proceselor;

b. activități privind achiziția de active necorporale: licențe, mărci comerciale, programe informatice, alte drepturi și active similare, investiții în realizarea de instrumente de comercializare on-line a serviciilor/produselor proprii precum și active necorporale achiziționate din surse externe în condiții de concurență deplină pentru activități de inovare: cunoștințe tehnice, brevete, drepturi de utilizare.

II.2 Activitățile de inovare aferente cheltuielilor eligibile finanțabile prin ajutor pentru inovare destinat IMM-urilor pot fi:

a. activități de achiziție servicii de consultanță în domeniul inovării;

b. activități de achiziție servicii de sprijinire a inovării.

ATENȚIE!

Este obligatorie includerea în cererea de finanțare a cel puțin unei activități de inovare (II.1 a), II.1. b), II.2. a sau II.2. b)), așa cum acestea au fost descrise în cadrul subpunctului II. de mai sus. Este obligatorie respectarea celor stipulate în art 34. din OUG 112/2022, și anume:

Activitățile cuprinse la lit. (I)-(II) sunt considerate activități de bază în cadrul proiectului.

B. ACTIVITĂȚI ELIGIBILE CONEXE

Activități finanțate prin *ajutor de minimis*, și care includ:

- i. Activități privind proiectarea și asistența tehnică:
 1. Activități legate de elaborarea de studii de teren;
 2. Activități legate de obținerea de avize, acorduri și autorizații;
 3. Activități legate de proiectare și inginerie;
 4. Activitățile de achiziție servicii consultanță;
 5. Achiziție de servicii de asistență tehnică pentru asistență tehnică din partea proiectantului pe perioada de execuție a lucrărilor, dirigenție de șantier.

A. CHELTUIELI ELIGIBILE

Cap. 2 CHELTUIELI PENTRU ASIGURAREA UTILITĂȚILOR NECESARE OBIECTIVULUI DE INVESTIȚII

Cap. 3 CHELTUIELI PENTRU PROIECTARE ȘI ASISTENȚĂ TEHNICĂ

- 3.1.1. Studii de teren
- 3.2. Documentații-suport și cheltuieli pentru obținerea de avize, acorduri și autorizații
- 3.5.4 Documentațiile tehnice necesare în vederea obținerii avizelor/ acordurilor/ autorizațiilor
- 3.7.1 Managementul de proiect pentru obiectivul de investiții
- 3.7.2 Auditul financiar
- 3.8.1.1 Asistența tehnică din partea proiectantului pe perioada de execuție a lucrărilor
- 3.8.1.2 Asistență tehnică din partea proiectantului pentru participarea proiectantului la fazele incluse în programul de control al lucrărilor de execuție, avizat de către Inspectoratul de Stat în Construcții
- 3.8.2 Dirigenție de șantier

Cap. 4 CHELTUIELI PENTRU INVESTIȚIA DE BAZĂ

- 4.1 Construcții și instalații
- 4.2 Montaje utilaje echipamente tehnologice și funcționale
- 4.3 Utilaje, echipamente tehnologice și funcționale care necesită montaj
- 4.4 Utilaje, echipamente tehnologice și funcționale care nu necesită montaj și echipamente de transport
- 4.5 Dotări
- 4.6 Active necorporale

Cap. 5 ALTE CHELTUIELI

- 5.1.1 Lucrări de construcții și instalații aferente organizării de șantier
- 5.1.2 Cheltuieli conexe organizării de șantier
- 5.2.2 Cota aferentă ISC pentru controlul calității lucrărilor de construcții
- 5.2.3 Cota aferentă ISC pentru controlul statului în amenajarea teritoriului, urbanism și pentru autorizarea lucrărilor de construcții
- 5.2.4 Cota aferentă Casei Sociale a Constructorilor - CSC
- 5.2.5 Taxe pentru acorduri, avize conforme și autorizația de construire/desființare
- 5.3 Cheltuieli diverse și neprevăzute
- 5.4 Cheltuieli pentru informare și publicitate

INDICATORI DE REALIZARE

- RCO01** Întreprinderi care beneficiază de sprijin (din care: micro, mici, medii și mari) – nr. întreprinderi
- RCO02** Întreprinderi care beneficiază de sprijin prin granturi

INDICATORI DE REZULTAT

- RCR01** Locuri de muncă create în entitățile care beneficiază de sprijin
- RCR03** IMM-uri care introduc inovații în materie de produse sau procese
- RCR19** Întreprinderi cu cifră de afaceri crescută

INDICATORI SUPPLEMENTARI SPECIFICI APELULUI DE PROIECTE

Nu este cazul.

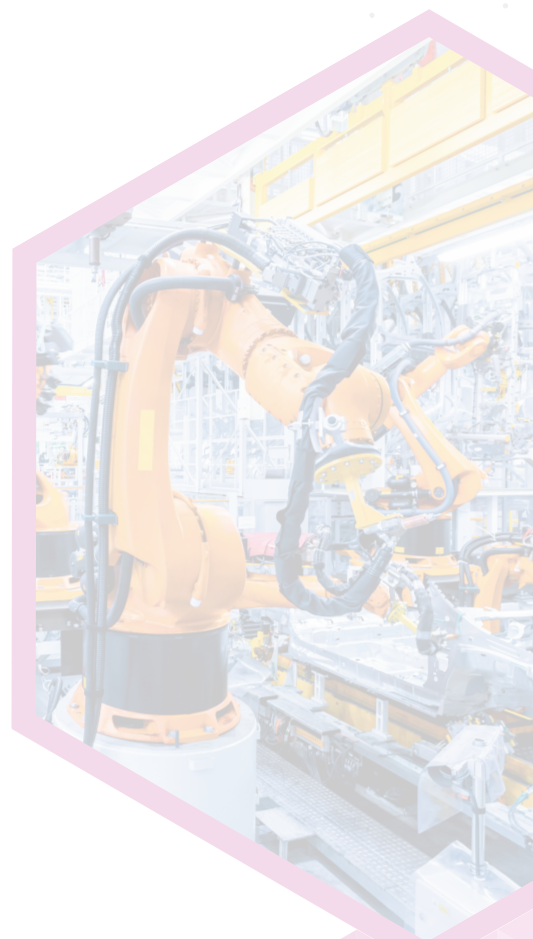

Ce sunt parcurile de specializare inteligentă? conform OUG 112/2022

“amplasament delimitat, în care se desfășoară activități de:

- inovare,
- cercetare,
- dezvoltare experimentală,
- transfer de cunoștințe,
- transfer tehnologic a unor rezultate referitoare la produs/serviciu/proces inovator
- producție de serie/serie zero, de masă, individuală”

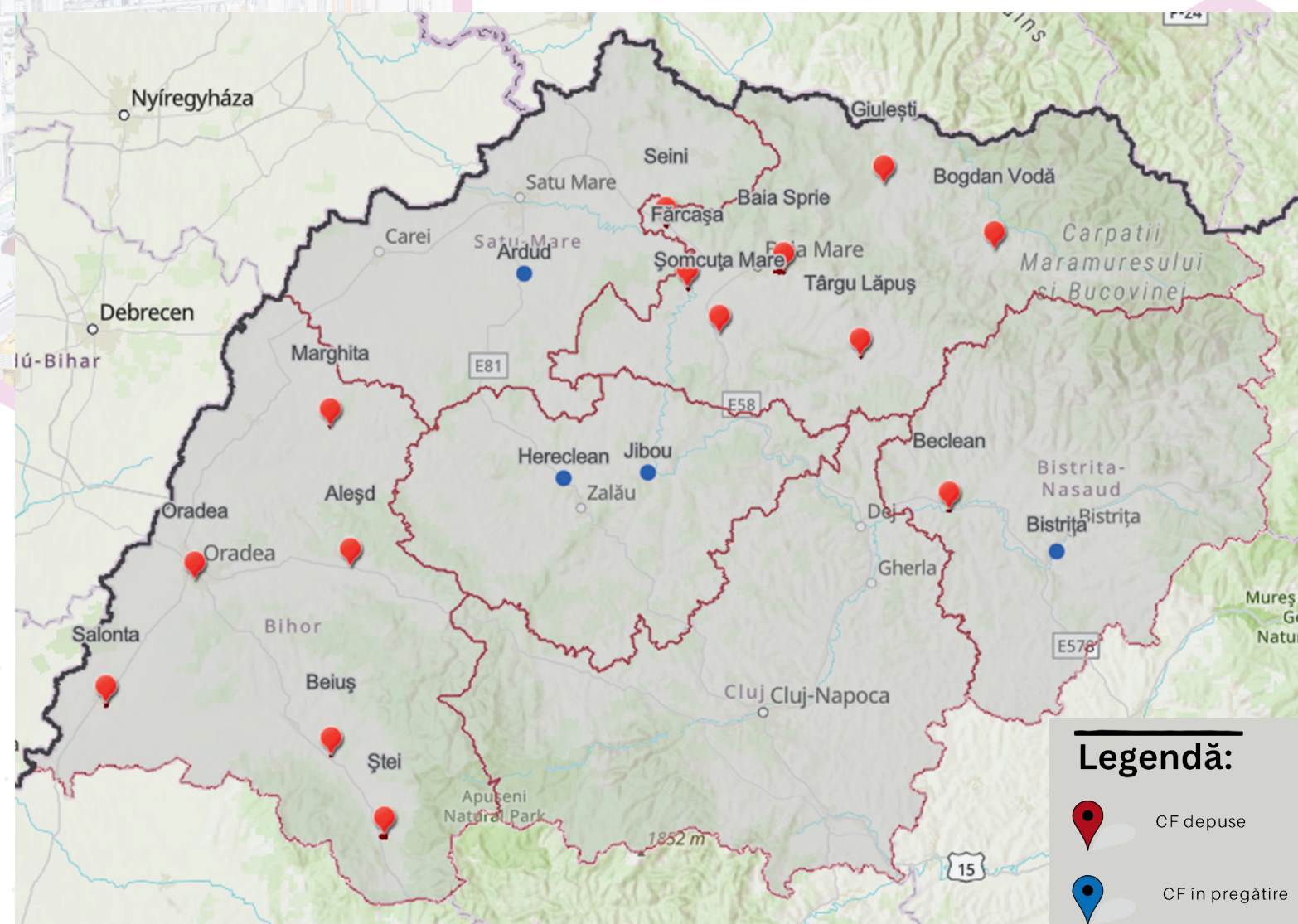

DE CE SĂ DEVIN REZIDENT?

- Acces facil la o parcelă de teren, cu toate utilitățile necesare
- Grant de până la 2,5 mil euro
- Acces la o rețea largă de cercetare și inovare interconectată cu instituții academice
- Acces la servicii de consiliere în inovare și mentorat
- Facilități fiscale
- Potențiale facilități de acces pentru angajații IMM, din punct de vedere urbanistic

CUM DEVIN REZIDENT?

1. PARTICIP LA PROCEDURA DE ATRIBUIRE A PARCELELOR DE TEREN
2. SEMNEZ CONTRACT DE CONCESIUNE
3. DEPUN CERERE DE FINANȚARE/APEL 132.A.2
4. SEMNEZ CONTRACT DE FINANȚARE

SPECIALIZAREA INTELIGENTĂ ÎN REGIUNEA NORD-VEST

**PILON I- INOVARE
PENTRU SĂNĂTATE ȘI
BUNĂSTARE**

Sănătate

Agroalimentar

**Cosmetice și
suplimentele
alimentare**

**PILON II-
DEZVOLTAREA
SECTOARELOR
EMERGENTE**

Materiale noi

**Tehnologii de
producție
avansate**

**PILON III-
TRANSFORMARE
DIGITALĂ: Agenda
digitală regională**

**Tehnologia
informației și
comunicațiilor**

BH

BN

CJ

MM

SJ

SM

www.regionordvest.ro | www.nord-vest.ro



Scanați codul QR pentru a descărca
Ghidul Solicitantului 132.A.2

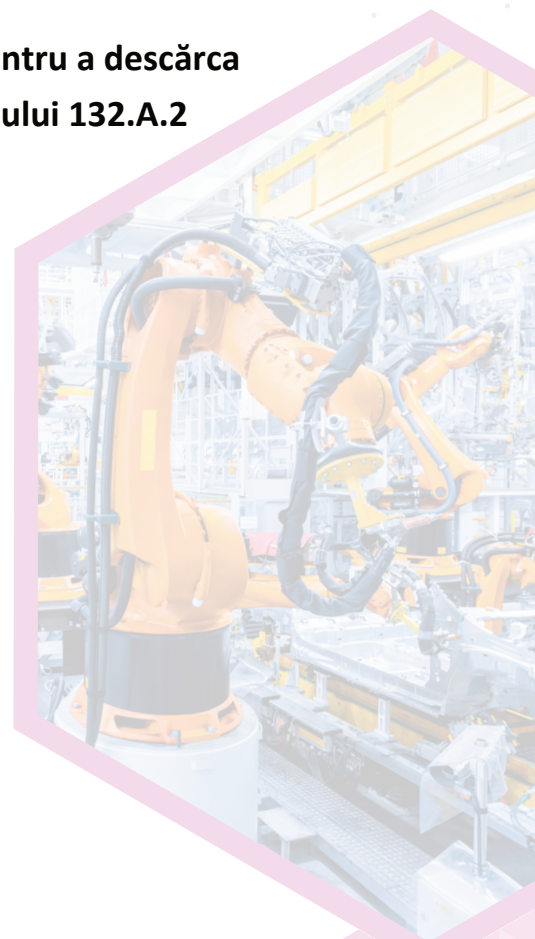

Titlul proiectului:
**Sprijin pentru ADR Nord-Vest, în calitate de
Autoritate de Management, pentru
implementarea Programului Regional Nord-Vest
în Regiunea de Dezvoltare Nord-Vest, în perioada
2021-2027**

Editorul materialului:
Agenția de Dezvoltare Regională Nord-Vest

Data publicării:
Martie 2024

