Cofinanțat de
Uniunea Europeană

Programul Regional Nord-Vest 2021-2027

BH BN CJ MM SJ SM

www.regionordvest.ro I www.nord-vest.ro

Autoritatea de Management pentru Programul Regional Nord-Vest 2021-2027
Calea Dorobanților nr. 3, Cluj-Napoca, Cluj, Cod poştal: 400118
Tel: 00-40-264-431550, E-mail: secretariat@nord-vest.ro

THE NORTH-WEST REGION

KEY FACTS

- Regiunea de Dezvoltare Nord-Vest a fost înființată în 1998 ca regiune NUTS 2 prin asocierea județelor: **Bihor, Bistriţa-Năsăud, Cluj, Maramureş, Satu-Mare** și **Sălaj.**
- Suprafață 34,159 km^2 – 14.32% din teritoriul României.
- Peste 2,5 milioane locuitori – 13% din totalul populației rezidente în România .

Cofinanțat de Uniunea Europeană

BH BN CJ MM SJ SM

www.regionordvest.ro I www.nord-vest.ro

Planul de dezvoltare regională NV 2021-2027

Obiectivele specifice de dezvoltare regională stabilite prin PDR NV 2021-2027

1. Economie competitivă bazată pe inovare și digitalizare
2. Capital uman și social dezvoltat
3. Cadru de viață sustenabil, autentic și atractiv
4. Mediu natural valorificat responsabil
5. Conectivitate fizică și digitală ridicată

Viziunea strategică urmărește ca regiunea să devină una din cele mai dinamice regiuni europene în ceea ce privește creșterea inteligentă și sustenabilă a economiei, prin diversitatea locală și prin səmularea inovării, în vederea diminuării disparităților intra și inter-regionale, pentru creșterea standardului de viață.

BH BN CJ MM SJ SM

www.regionordvest.ro I www.nord-vest.ro

Programul Regional Nord-Vest 2021-2027

Obiecəve strategice de dezvoltare regională stabilite prin program

Provocare 1 - Regiunea de dezvoltare NV face parte din categoria inovatorilor emergenți din UE și ecosistemul de inovare insuficient dezvoltat.

OST1. Dezvoltarea avantajelor competitive ale regiunii prin inovare și investiții în domeniile de specializare inteligentă

Provocare 2 - performanță slabă în digitalizarea întreprinderilor și a administrațiilor publice

OST2. Transformarea economiei și administrației, prin digitalizare

Provocare 3 - performanța energetică scăzută a clădirilor; lipsa alimentării centralizate cu energie termică în mediul rural

OST3. Promovarea eficienței energetice

Provocare 4 - lipsa spațiilor verzi afectează negativ calitatea mediului de locuit

OST4. Îmbunătățirea infrastructurii verzi în mediul urban

Programul Regional Nord-Vest 2021-2027

Obiecəve strategice de dezvoltare regională stabilite prin program

Provocare 5 - Transportul public reușește cu greu să deservească nevoile populației, iar deplasările nemotorizate sunt reduse

OST5. Dezvoltarea mobilității urbane durabile

Provocare 6 - Infrastructura rutieră insuficient dezvoltată, siguranța traficului rutier scăzută

OST6. Creșterea conectivității regionale și a siguranței pe drumurile publice

Provocare 7 - Infrastructura de educație neadaptată și neaccesibilizată.

OST7. Îmbunătățirea accesului echitabil la educație, formare profesională și învățământ terțiar de calitate, precum și la centre de agrement incluzive

Provocare 8 - Patrimoniu cultural degradat, obiective turistice și balneo-climaterice neexploatate, deteriorarea calității mediului de locuit

OST8. Dezvoltarea economică și socială a regiunii, utilizând resursele turistice, naturale și de patrimoniu existente, precum și prin acțiuni de regenerare urbană

Obiecəvele de poliəcă UE pentru 2021-2027

1. O Europă mai competitivă și mai inteligentă
2. O Europă mai verde, rezilientă, cu emisii reduse de dioxid de carbon
3. O Europă mai conectată prin dezvoltarea mobilității
4. O Europă mai socială și mai favorabilă incluziunii
5. O Europă mai aproape de cetățeni

Cofinanțat de Uniunea Europeană

BH BN CJ MM SJ SM

www.regionordvest.ro I www.nord-vest.ro

Alocare financiară totală: 1.437.252.471 euro

BH BN CJ MM SJ SM

www.regionordvest.ro I www.nord-vest.ro

Prioritatea 1

O regiune competitivă prin inovare, digitalizare și întreprinderi dinamice

01

327,904 mil euro

Prioritatea 2

O regiune cu localități SMART

02

60,332 mil euro

O Europă mai compeəəvă și mai inteligentă

Obiecəve Strategice

- *OST 1 - Dezvoltarea avantajelor compeəəve ale regiunii prin inovare și invesații în domeniile de specializare inteligentă*
- *OST 2 - Transformarea economiei și administrației prin digitalizare*

Cofinanțat de Uniunea Europeană

BH BN CJ MM SJ SM

www.regionordvest.ro I www.nord-vest.ro

Prioritatea 3

O regiune cu localități prietenoase cu mediul

03

210,666 mil euro

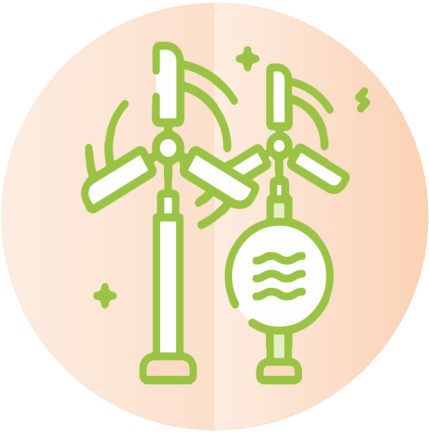

Prioritatea 4

O regiune cu mobilitate urbană multimodală sustenabilă

04

305,155 mil euro

O Europă mai verde, rezilientă, cu emisii reduse de dioxid de carbon

Obiecəve Strategice

- *OST 3 - Promovarea eficienței energeəce*
- *OST 4 - Îmbunătățirea infrastructurii verzi urbane*
- *OST 5 - Dezvoltarea mobilității urbane durabile*

Prioritatea 5

O regiune accesibilă

05

184,979 mil euro

O Europă mai verde, rezilientă, cu emisii reduse de dioxid de carbon

Obiecəve Strategice

- *OST 3 - Promovarea eficienței energeəce*
- *OST 4 - Îmbunătățirea infrastructurii verzi urbane*
- *OST 5 - Dezvoltarea mobilității urbane durabile*

Prioritatea 6

O regiune educată

06

77,386 mil euro

O Europă mai socială și mai favorabilă incluziunii

Obiecəv Strategic:

- *OST 7 - Îmbunătățirea accesului echitabil la educație, formare profesională și*
  învățământ terțiar de calitate, precum și la centre de agrement incluzive

Prioritatea 7

O regiune atractivă

07

210,363 mil euro

O Europă mai aproape de cetățeni

Obiecəv Strategic:

- *OST 8 - Dezvoltarea economică și socială a regiunii, uəlizând resursele turisəce,*

naturale și de patrimoniu existente, precum și prin acțiuni de regenerare urbană

Prioritatea 1

O regiune competitivă prin inovare, digitalizare și întreprinderi dinamice

01

327,904 mil euro

OBIECTIV SPECIFIC

OS 1.1 - Dezvoltarea și sporirea capacităților de cercetare și inovare și adoptarea tehnologiilor avansate

Alocare: 55.776.148 euro

ACȚIUNI

a) Dezvoltarea structurilor CDI în cadrul întreprinderilor și valorificarea rezultatelor în piață
b) Dezvoltarea structurilor CDI în întreprinderi nou înființate inovatoare
c) Sprijinirea organizațiilor publice de cercetare pentru cercetare în colaborare
d) Dezvoltarea ecosistemului de transfer tehnologic

OBIECTIV SPECIFIC

OS 1.2 - Valorificarea avantajelor digitalizării, în beneficiul cetățenilor, al companiilor, al organizațiilor de cercetare și al autorităților publice

Alocare: 16.764.706 euro

ACȚIUNI

a) Transformarea digitală a IMM-urilor

Prioritatea 1

O regiune competitivă prin inovare, digitalizare și întreprinderi dinamice

01

327,904 mil euro

OBIECTIV SPECIFIC

OS 1.3 - Intensificarea creșterii sustenabile și creșterea competitivității IMM-urilor și crearea de locuri de muncă în cadrul IMM-urilor, inclusiv prin investiții productive

Alocare: 253.364.102 euro

ACȚIUNI

a) Creșterea competitivității IMM-urilor

b) Sprijinirea ecosistemului antreprenorial regional

OBIECTIV SPECIFIC

OS 1.4 - Dezvoltarea competențelor pentru specializare inteligentă, tranziție industrială și antreprenoriat

Alocare: 2.000.000 euro

ACȚIUNI

a) Dezvoltarea competențelor la nivelul IMM-urilor
b) Dezvoltarea competențelor la nivelul entităților CDI
c) Sprijin pentru procesul de descoperire antreprenorială

Prioritatea 2

O regiune cu localități SMART

02

60,332 mil euro

OBIECTIV SPECIFIC

OS 1.2 - Valorificarea avantajelor digitalizării, în beneficiul cetățenilor, al companiilor, al organizațiilor de cercetare și al autorităților publice

ACȚIUNI

a) Îmbunătățirea calității serviciilor oferite de administrațiile publice locale prin soluții digitale inovatoare și aplicații de tip smart city

b) Sprijin pentru digitalizarea administrațiilor publice locale din mediul rural

Prioritatea 3

O regiune cu localități prietenoase cu mediul

03

210,666 mil euro

OBIECTIVE SPECIFICE

OS 2.1 - Promovarea eficienței energetice și reducerea emisiilor de gaze cu efect de seră

Alocare: 120.077.876 euro

ACȚIUNI

a) Creșterea eficienței energetice în regiune ca parte a investițiilor în sectorul locuințelor

b) Sprijinirea eficienței energetice în clădirile publice, inclusiv clădiri de patrimoniu

OBIECTIVE SPECIFICE

OS 2.2 - Promovarea energiei din surse regenerabile în conformitate cu Directiva privind energiei din surse regenerabile (UE) 2018/2001, inclusiv cu criteriile de sustenabilitate prevăzute în aceasta

Alocare: 20.000.000 euro

ACȚIUNI

Promovarea energiei regenerabile în comunitățile rurale prin aplicarea unor soluții centralizate, de înaltă eficiență în ceea ce privește alimentarea cu energie termică.

Prioritatea 3

O regiune cu localități prietenoase cu mediul

03

210,666 mil euro

OBIECTIVE SPECIFICE

OS 2.7 - Intensificare acțiunilor de protecție și conservare a naturii, a biodiversității și a infrastructurii verzi, inclusiv în zonele urbane, precum și reducerea tuturor formelor de poluare

Alocare: 70.588.235 euro

ACȚIUNI

Dezvoltarea unor orașe verzi și îmbunătățirea infrastructurii verzi din zonele urbane

Prioritatea 4

O regiune cu mobilitate urbană multimodală sustenabilă

04

305,155 mil euro

OBIECTIV SPECIFIC

OS 2.8. Promovarea mobilității urbane multimodale durabile, ca parte a tranziției către o economie cu zero emisii de dioxid de carbon

ACȚIUNE

Utilizarea crescută a transportului public și a altor forme de mobilitate urbană ecologice

Prioritatea 5

O regiune accesibilă

05

184,979 mil euro

OBIECTIV SPECIFIC

OS 3.2. Dezvoltarea și creșterea unei mobilități naționale, regionale și locale durabile, reziliente la schimbările climatice, inteligente și intermodale, inclusiv îmbunătățirea accesului la TEN-T și a mobilității transfrontaliere

ACȚIUNI

a) construirea/reabilitarea legăturilor rutiere secundare către rețeaua rutieră și nodurile TEN-T

b) soluții pentru creșterea siguranței traficului

c) îmbunătățirea transportului județean de călători prin achiziționare de material rulant pentru conectare inter-urbană

Prioritatea 6

O regiune educată

06

77,386 mil euro

OBIECTIV SPECIFIC

OS 4.2. Îmbunătățirea accesului egal la servicii de calitate și incluzive în educație, formare și învățarea pe tot parcursul vieții prin dezvoltarea infrastructurii accesibile, inclusiv prin promovarea rezilienței pentru educația și formarea la distanță și online

Alocare: 73.386.100 euro

ACȚIUNI

a) Dezvoltarea infrastructurii educaționale la nivelul educației timpurii și a învățământului primar și secundar

b) Dezvoltarea infrastructurii educaționale în domeniul învățământului profesional și tehnic (licee tehnologice)

c) Dezvoltarea infrastructurii educaționale în învățământul universitar

OBIECTIV SPECIFIC

OS 4.6. Creșterea rolului culturii și al turismului durabil în dezvoltarea economică, incluziunea socială și inovarea socială

Alocare: 4.000.000 euro

ACȚIUNE

Modernizarea/reabilitarea/dotarea taberelor de elevi și preșcolari

Prioritatea 7

O regiune atractivă

07

210,363 mil euro

OBIECTIV SPECIFIC

OS 5.1. Promovarea dezvoltării integrate și incluzive în domeniul social, economic și al mediului, precum și a culturii, a patrimoniului natural, a turismului sustenabil și a securității în zonele urbane

Alocare: 174.921.957 euro

ACȚIUNI

a) Conservarea, protecția și valorificarea durabilă și competitivă a patrimoniului cultural și istoric

b) Îmbunătățirea infrastructurii de turism

c) Dezvoltarea infrastructurii pentru turismul balnear și balneoclimatic

d) Regenerare urbană și securitatea spațiilor publice

OBIECTIV SPECIFIC

OS 5.2. Promovarea dezvoltării locale integrate și incluzive în domeniul social, economic și al mediului, precum și a culturii, a patrimoniului natural, a turismului sustenabil și a securității în alte zone decât cele urbane

Alocare totală: 35.441.176 euro

ACȚIUNI

a) Conservarea, protecția și valorificarea durabilă și competitivă a patrimoniului cultural și istoric

b) Îmbunătățirea infrastructurii de turism

c) Dezvoltarea infrastructurii pentru turismul balnear și balneoclimatic